



ที่ ศธ ๐๔๐๔๒/๓๙๗๓

สำนักงานเขตพื้นที่การศึกษาประถมศึกษาชุมพร เขต ๒  
อำเภอหลังสวน จังหวัดชุมพร ๘๖๑๑๐

พ ธันวาคม ๒๕๖๖

เรื่อง แนวปฏิบัติการรับนักเรียนในโรงเรียนที่อยู่ในเกณฑ์การศึกษาภาคบังคับเพื่อเข้าศึกษาในสถานศึกษา  
สังกัดกรมส่งเสริมการเรียนรู้

เรียน ผู้อำนวยการโรงเรียนทุกโรงเรียนในสังกัด

สิ่งที่ส่งมาด้วย แนวปฏิบัติการรับนักเรียนในโรงเรียนที่อยู่ในเกณฑ์การศึกษาภาคบังคับ จำนวน ๒ ฉบับ

ด้วยสำนักงานส่งเสริมการเรียนรู้จังหวัดชุมพร ได้แจ้งแนวปฏิบัติการรับนักเรียนในระบบเข้าศึกษา  
ในสถานศึกษาสังกัดกรมส่งเสริมการเรียนรู้ระหว่างสถานศึกษาในสังกัดกรุงเทพมหานคร และสถานศึกษาในสังกัด  
หน่วยงานอื่นกับสถานศึกษากกรมส่งเสริมการเรียนรู้ เพื่อให้การรับนักเรียนในโรงเรียนที่อยู่ในเกณฑ์การศึกษา  
ภาคบังคับเข้าศึกษาในสถานศึกษาสังกัดกรมส่งเสริมการเรียนรู้

สำนักงานเขตพื้นที่การศึกษาประถมศึกษาชุมพร เขต ๒ ขอแจ้งแนวปฏิบัติการรับนักเรียน  
ในโรงเรียนที่อยู่ในเกณฑ์การศึกษาภาคบังคับเพื่อเข้าศึกษาในสถานศึกษาสังกัดกรมส่งเสริมการเรียนรู้  
รายละเอียดตามสิ่งที่ส่งมาด้วย

จึงเรียนมาเพื่อทราบและดำเนินการ

ขอแสดงความนับถือ

(นายธีระศักดิ์ พิรมลาย)

รองผู้อำนวยการสำนักงานเขตพื้นที่การศึกษา รักษาการแทน  
ผู้อำนวยการสำนักงานเขตพื้นที่การศึกษาประถมศึกษาชุมพร เขต ๒

กลุ่มส่งเสริมการจัดการศึกษา

โทร. ๐ ๗๗๕๔ ๕๒๒๒ ต่อ ๑๔

โทรสาร ๐ ๗๗๕๔ ๑๒๒๒ ต่อ ๒๐

แนวปฏิบัติการรับนักเรียนในโรงเรียนที่อยู่ในเกณฑ์การศึกษาภาคบังคับ  
เพื่อเข้าศึกษาในสถานศึกษาสังกัดกรมส่งเสริมการเรียนรู้

เพื่อให้การรับนักเรียนในโรงเรียนที่อยู่ในเกณฑ์การศึกษาภาคบังคับ เข้าศึกษาในสถานศึกษาสังกัดกรมส่งเสริมการเรียนรู้เป็นไปด้วยความเรียบร้อยและเป็นไปในแนวทางเดียวกัน กรมส่งเสริมการเรียนรู้จึงมีแนวปฏิบัติการรับนักเรียนในโรงเรียนที่อยู่ในเกณฑ์การศึกษาภาคบังคับ รวมถึงเด็กที่อยู่ในเกณฑ์การศึกษาภาคบังคับที่ไม่ได้เข้าเรียนในสถานศึกษา เพื่อเข้าเรียนในสถานศึกษาสังกัดกรมส่งเสริมการเรียนรู้ ดังนี้

๑. การรับนักเรียนในโรงเรียนที่อยู่ในเกณฑ์การศึกษาภาคบังคับ กรณีนักเรียนที่ออกจากชั้นและไม่ประสงค์ศึกษาต่อในระบบโรงเรียน ให้หน่วยงานที่กำกับดูแลสถานศึกษาตั้งอยู่ดำเนินการส่งต่อนักเรียนให้เข้าศึกษาในสถานศึกษาสังกัดกรมส่งเสริมการเรียนรู้ในกรณี ดังนี้

๑.๑ นักเรียนที่ศึกษาอยู่ในสถานศึกษาสังกัดสำนักงานคณะกรรมการการศึกษาขั้นพื้นฐาน ให้สำนักงานเขตพื้นที่การศึกษาประถมศึกษา และสำนักงานเขตพื้นที่การศึกษามัธยมศึกษา แล้วแต่กรณี ดำเนินการส่งต่อให้ศึกษาที่สถานศึกษาสังกัดกรมส่งเสริมการเรียนรู้

๑.๒ นักเรียนที่ศึกษาอยู่ในสถานศึกษาในกำกับสำนักงานคณะกรรมการส่งเสริมการศึกษาเอกชน ให้สำนักงานคณะกรรมการส่งเสริมการศึกษาเอกชน สำนักงานศึกษาธิการจังหวัด สำนักงานส่งเสริมการศึกษาเอกชนจังหวัด แล้วแต่กรณี ดำเนินการส่งต่อให้ศึกษาที่สถานศึกษาสังกัดกรมส่งเสริมการเรียนรู้

๑.๓ นักเรียนที่ศึกษาอยู่ในสถานศึกษาสังกัดกรุงเทพมหานคร ให้สำนักงานเขตในกรุงเทพมหานคร ดำเนินการส่งต่อให้ศึกษาที่สถานศึกษาสังกัดกรมส่งเสริมการเรียนรู้

๑.๔ นักเรียนที่ศึกษาอยู่ในสถานศึกษาสังกัดองค์กรปกครองส่วนท้องถิ่น ให้หน่วยงานต้นสังกัดที่กำกับดูแลสถานศึกษาตั้งอยู่ ดำเนินการส่งต่อให้ศึกษาที่สถานศึกษาสังกัดกรมส่งเสริมการเรียนรู้

นอกเหนือจากข้อ ๑.๑ - ๑.๔ ให้หน่วยงานต้นสังกัดที่กำกับดูแลสถานศึกษาที่ตั้งอยู่ ดำเนินการส่งต่อให้ศึกษาที่สถานศึกษาสังกัดกรมส่งเสริมการเรียนรู้

๒. การรับเด็กที่อยู่ในเกณฑ์การศึกษาภาคบังคับ ที่ไม่เคยเข้าเรียนในสถานศึกษาขั้นพื้นฐาน และมีความจำเป็นต้องเข้าศึกษาต่อในสถานศึกษาสังกัดกรมส่งเสริมการเรียนรู้ ให้สำนักงานเขตพื้นที่การศึกษาประถมศึกษา และสำนักงานเขตพื้นที่การศึกษามัธยมศึกษา แล้วแต่กรณี ดำเนินการส่งต่อเด็กให้ศึกษาที่สถานศึกษาสังกัดกรมส่งเสริมการเรียนรู้

๓. เอกสารประกอบในการรับนักเรียน ตามข้อ ๑

ให้หน่วยงานที่กำกับดูแลสถานศึกษาแล้วแต่กรณี จัดทำเอกสารประกอบการส่งต่อนักเรียน ดังนี้

๑) ระเบียบแสดงผลการเรียน ๒) สำเนาทะเบียนบ้าน ๓) สำเนาบัตรประจำตัวประชาชน ๔) รูปถ่าย ๑ นิ้ว จำนวน ๒ ใบ และอื่น ๆ เช่น ใบเปลี่ยนชื่อ - ชื่อสกุล, ใบเปลี่ยนชื่อ - ชื่อสกุลของบิดามารดา (ถ้ามี) เพื่อนำมาเทียบโอนผลการเรียนเข้าศึกษาต่อในหลักสูตรการศึกษาขั้นพื้นฐานของสถานศึกษาสังกัดกรมส่งเสริมการเรียนรู้

ทั้งนี้ เมื่อสถานศึกษาสังกัดกรมส่งเสริมการเรียนรู้ รับนักเรียนหรือเด็กที่อยู่ในเกณฑ์การศึกษาภาคบังคับเข้ามาศึกษาแล้ว ต้องออกแบบโดยจัดทำแผนการเรียนรู้อุ้และจัดการเรียนการสอนให้เหมาะสมกับสภาพและวัย ตลอดจนความจำเป็นที่ต้องได้รับการพัฒนาของกลุ่มเป้าหมายให้ครบตามโครงสร้างหลักสูตร และต้องไม่จบการศึกษาเร็วกว่าการศึกษาในภาคปกติ

\* หนังสือสำนักงานปลัดกระทรวงศึกษาธิการ ที่ ศธ ๐๒๐๔/ว๓๑๑๑ ลงวันที่ ๒๑ กุมภาพันธ์ ๒๕๖๖ เรื่อง ชักซ้อมความเข้าใจในการปฏิบัติตามหนังสือสำนักงานปลัดกระทรวงศึกษาธิการ กลุ่มช่วยอำนาจการ ที่ศธ ๐๒๐๑๑/๑๗๖ ลงวันที่ ๑๔ สิงหาคม ๒๕๖๖ เรื่อง การศึกษาของเด็กที่อยู่นอกโรงเรียนแต่อายุไม่พ้นเกณฑ์การศึกษาภาคบังคับ

การส่งต่อและการรับนักเรียนในโรงเรียนที่อยู่ในเกณฑ์การศึกษาภาคบังคับ  
เพื่อเข้าศึกษาในสถานศึกษาสังกัดกรมส่งเสริมการเรียนรู้

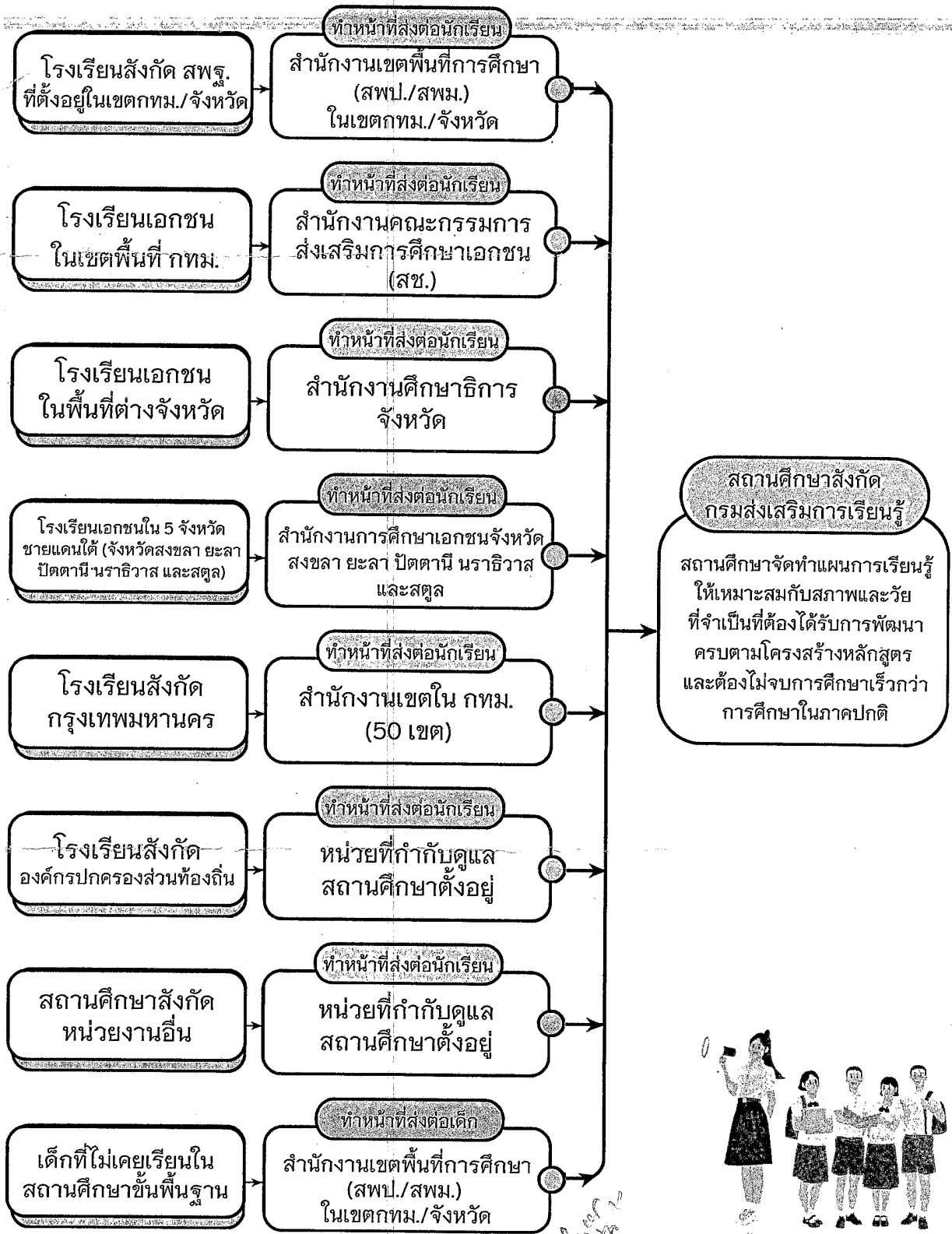

กลุ่มพัฒนาคุณภาพและมาตรฐานการศึกษา